

Zum Studienbeginn

Hinweise und Tipps für die ersten Wochen und Semester im B.A. Geschichte

(Kein Ersatz für die Obligatorische Studienberatung!)

1. Erstsemester-Begrüßung des Historischen Seminars: Di 17.10.2023, 14:00-16:00 Uhr; Klaus-Murmann-Hörsaal, Leibnizstr. 1; für alle Erstsemester im Fach Geschichte
2. Zentrum für Lehrer*innenbildung: Do 19.10.2023, 10:15-11:45 Uhr; Christian-Albrechts-Platz 2, Audimax, Frederik-Paulsen-Hörsaal; für alle Erstsemester im Lehramt

1. **Aufbau und Lage des Historischen Seminars**
2. Studienverlaufsplan des Bachelor-Studiums
Geschichte: Erster Studienabschnitt
3. Wie melde ich mich für eine Lehrveranstaltung an?
4. Wer beantwortet meine Fragen?

Historisches Seminar

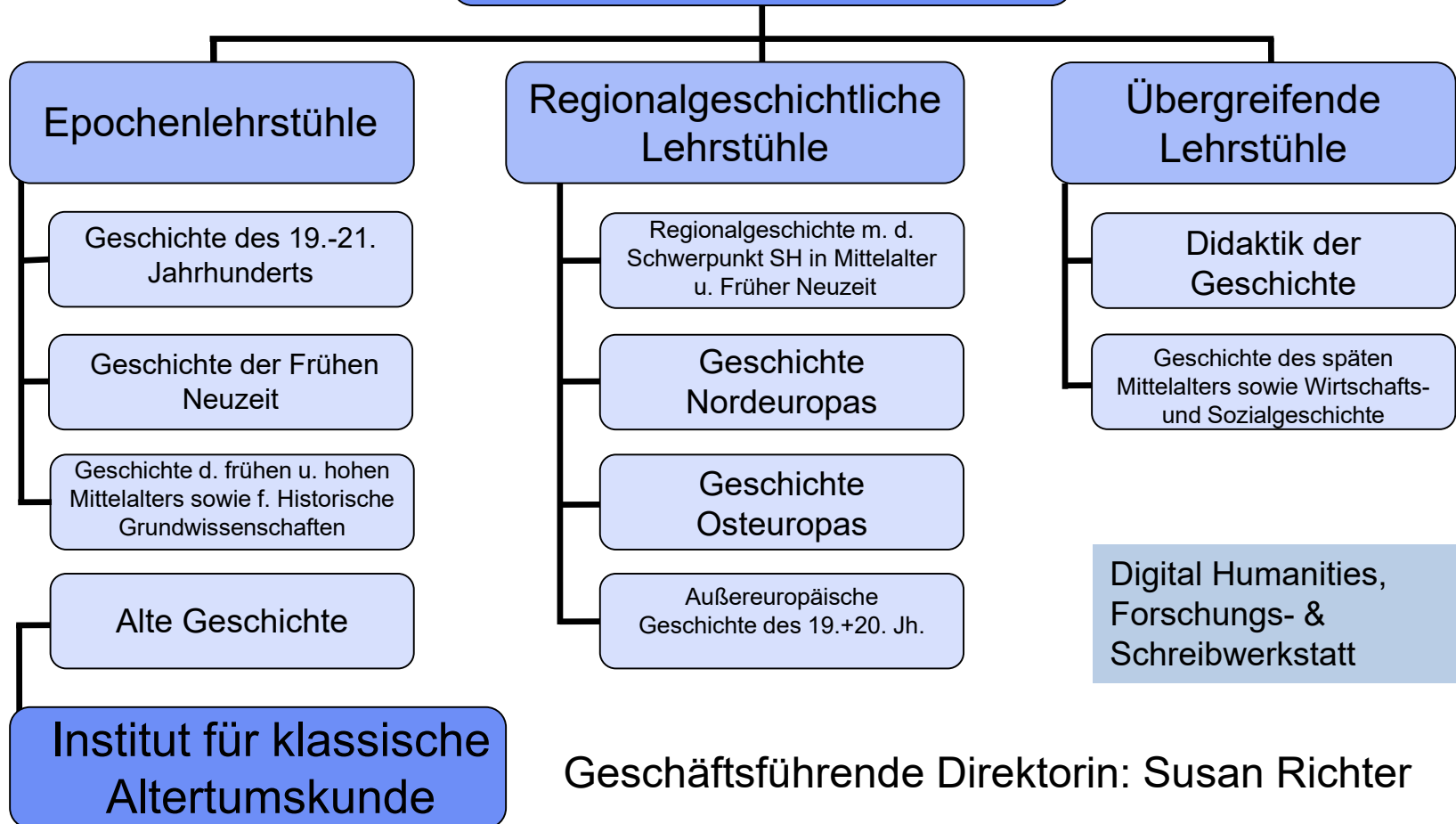

Geschäftsführende Direktorin: Susan Richter

Campusplan

Historisches Seminar in der LS 8; FB+UB in der LS9

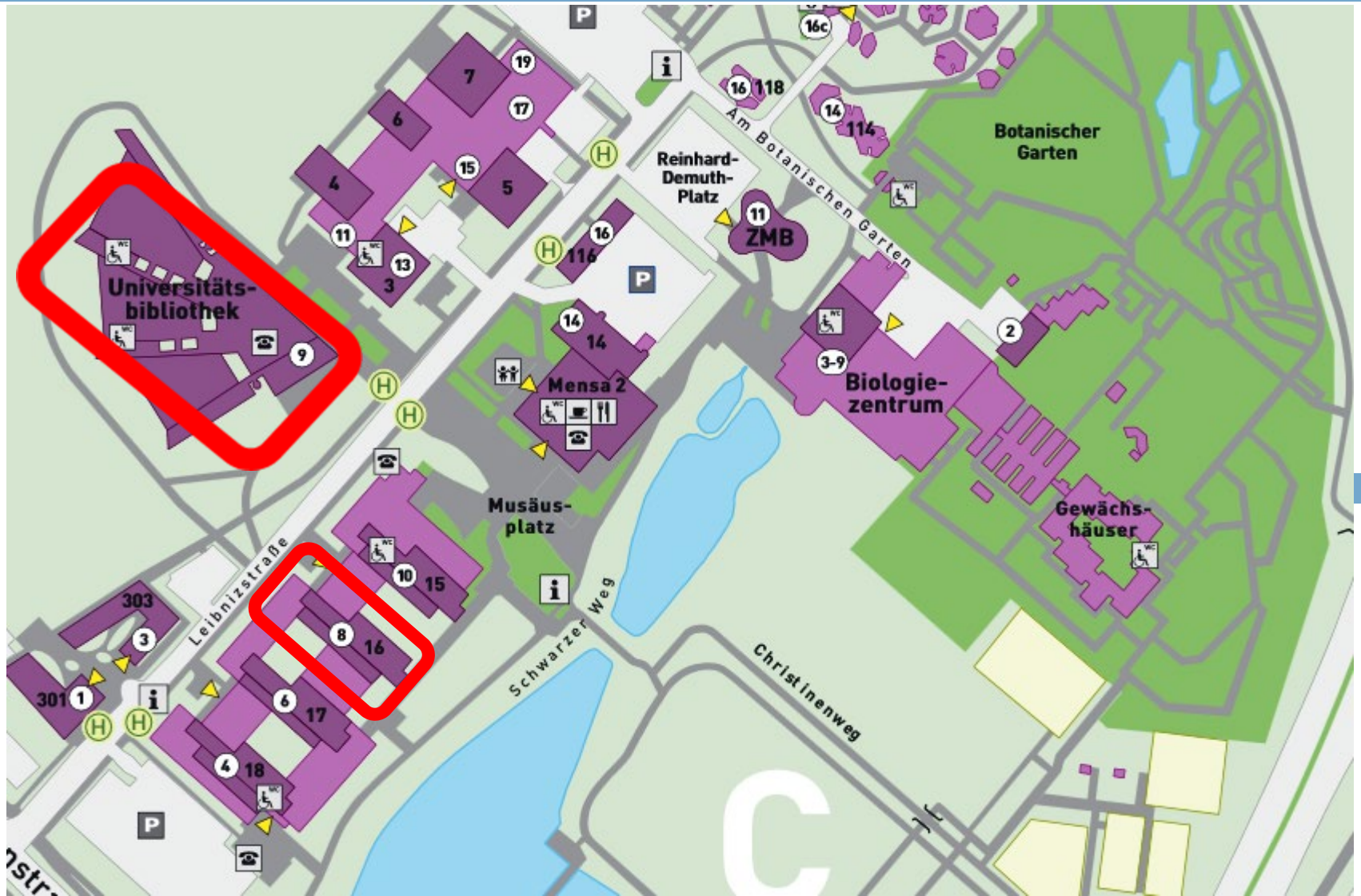

1. Aufbau und Lage des Historischen Seminars
2. **Studienverlaufsplan des Bachelor-Studiums**
Geschichte: Erster Studienabschnitt
3. Wie melde ich mich für eine Lehrveranstaltung an?
4. Wer beantwortet meine Fragen?

1. Sprachvoraussetzung

- Lektürefähigkeit im Englischen
- KMK-Latinum (Schul-Zeugnis oder studienbegleitende Sprachkurse)
- Lektürefähigkeit in einer zweiten modernen Fremdsprache (mindestens 3 Jahre in der Schule mit der Note „befriedigend“ abgeschlossen; länger als 3 Jahre in der Schule → Note irrelevant)

oder zweistündige Interpretationsklausur

- Im Profil *Wirtschaftspädagogik* ist nur die Lektürefähigkeit im Englischen und einer 2. modernen Fremdsprache erforderlich.

Der Sprachnachweis ist **Zugangsvoraussetzung für Aufbauseminare und Quellenlektürekurse** (ab dem 4. Semester erwartet beim Erhalt von BAföG)

Sprachkurse

- Latein: <http://www.klassalt.uni-kiel.de/de/sprachkurse>
(Anmeldung über OLAT am 14.10. um 12 Uhr)
- Dänisch für Historiker*innen (Anmeldung über QIS unter ‚Sonstiges‘)

Klausur zum Nachweis der Lektürefähigkeit aktuell möglich in folgenden modernen Fremdsprachen:

- Französisch/ Italienisch/ Spanisch (Anfangskurse der Romanistik im WS; Fortschrittskurse zur Quellenlektüre im SoSe)
- Dänisch/ Norwegisch/ Schwedisch
- Russisch/ Polnisch/ Slowakisch/ Tschechisch

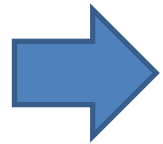

Erst wenn alle Belege für den Nachweis vorliegen, wenden Sie sich für die Eintragung an Sven Rabeler.

Erster Studienabschnitt (1.-3. Semester)

Die Studierenden wählen die Abfolge, in der sie die Einführungsmodule belegen!

1. Semester

Ef AG oder MA oder NZ: Einf.vorlesung mit Selbststudium u. Klausur	4 LP
Ef AG oder MA oder NZ: Proseminar (dreistündig) mit Hausarbeit (8-15 S.)	7 LP

2. Semester

Ef MA oder AG oder NZ: Einf.vorlesung mit Selbststudium u. Klausur	4 LP
Ef MA oder AG oder NZ: Proseminar (dreistündig) mit Hausarbeit (8-15 S.)	7 LP
Ef RG ¹ : Vorlesung	1,5 LP
ein Exkursionstag ²	0,5 LP

3. Semester

Ef NZ oder AG oder MA: Einf.vorlesung mit Selbststudium u. Klausur	4 LP
Ef NZ oder AG oder MA: Proseminar (dreistündig) mit Hausarbeit (8-15 S.)	7 LP
Ef RG: Übung mit Referat	4 LP

Erster Studienabschnitt (1.-3. Semester)

Es wird empfohlen, die Vorlesung und Übung im Modul *Einführung in die Regionalgeschichte* in der gleichen Region zu belegen.
Es besteht jedoch keine Verpflichtung dazu.

Ef MA ¹ oder AG oder NZ: Proseminar (dreistündig) mit Hausarbeit (8-15 S.)	7 LP
Ef RG ¹ : Vorlesung	1,5 LP
ein Exkursionstag ²	0,5 LP

3. Semester

Ef NZ oder AG oder MA: Einf.vorlesung mit Selbststudium u. Klausur	4 LP
Ef NZ oder AG oder MA: Proseminar (dreistündig) mit Hausarbeit (8-15 S.)	7 LP
Ef RG: Übung mit Referat	4 LP

Der Exkursionstag kann auch in jedem anderen Semester absolviert werden.

Für Lehramtsstudierende

Ab dem 2. Semester (nach der ersten erfolgreich absolvierten Hausarbeit!): „Theoretische Grundlagen des Geschichtsunterrichts“ (FD2; wird jedes Semester angeboten)

Studienverlaufsplan

Den **Studienverlaufsplan** finden Sie auf der Homepage des Seminars:
<https://www.histsem.uni-kiel.de/de/studium/studienordnungen>

CAU

Startseite Suche Kontakt Sitemap Impressum Datenschutz - A +

Christian-Albrechts-Universität zu Kiel
Philosophische Fakultät
Historisches Seminar

Sie sind hier: Historisches Seminar > Studium > Studien- und Prüfungsordnungen / Studienpläne

Navigation

- Historisches Seminar
- Aktuelles
- Das Institut
- ERASMUS
- Fachschaft Geschichte
- Studium**
- Hinweise und Tipps fürs Studium
- Formulare / Merkblätter
- Linksammlung
- Studien- und Prüfungsordnungen / Studienpläne
- Studienpläne veraltet
- Prüfungsordnung veraltet
- Studienwegweiser
- Vorlesungsverzeichnis
- Erstsemesterbegrüßung

Studien- und Prüfungsordnungen aktuell

- **Studienverlaufsplan Bachelor 2022**
- Fachprüfungsordnung Geschichte für Bachelor und Master 2017
- Studienverlaufsplan Master of Education 2017
- Studienverlaufsplan M.A. Schwerpunkt Alte Geschichte
- Studienverlaufsplan M.A Schwerpunkt Mittelalterliche Geschichte
- Studienverlaufsplan M.A Schwerpunkt Neuere Geschichte
- Studienverlaufsplan M.A Schwerpunkt Schleswig-Holsteins und Nordeuropas
- Studienverlaufsplan M.A Schwerpunkt Osteuropäische Geschichte

Studieren...

Studieninformationen

- Erstsemester (Allgemeine Informationen)
- Termine und Fristen
- Vorlesungsverzeichnis (Wintersemester 2023/2024)
- LSF / QIS Online Portal (Kursanmeldung)

Kontakt

Historisches Seminar Geschäftszimmer

Telefon: 0431 880-3403
Telefax: 0431 880-5253

Postadresse

Olshausenstraße 40
24098 Kiel (Briefe)
24118 Kiel (Pakete)

Besucheradresse

Leibnizstraße 8
24118 Kiel

1. ZAAS = Zentrum für Asiatische und Afrikanische Studien
2. ZOS = Zertifikatsstudium für Osteuropa-Studien
3. Studienzertifikat Stadtforschungen

bieten die Erlangung von vertieften Kenntnissen und zusätzlichen (sprachlichen) Kompetenzen zu unterschiedlichen thematischen Schwerpunkten

<https://www.zaas.uni-kiel.de/de>

<https://www.zos.uni-kiel.de/de/zertifikatsprogramm-osteuropa-studien>

<https://www.zertifikat-stadtforschungen.uni-kiel.de/de>

1. Aufbau und Lage des Historischen Seminars
2. Studienverlaufsplan des Bachelor-Studiums
Geschichte: Erster Studienabschnitt
3. **Wie melde ich mich für eine Lehrveranstaltung an?**
4. Wer beantwortet meine Fragen?

Aktuelles Kursangebot

Wo finde ich das Kursangebot des Semesters?

C | A | U

Christian-Albrechts-Universität zu Kiel

Bitte lesen Sie sich die Informationen und Anforderungen der einzelnen Veranstaltungen im UnivIS durch!

Unentschuldigtes Fehlen in der ersten Sitzung einer Veranstaltung führt im Historischen Seminar zur Streichung von der Teilnehmerliste.

Aktuelles Kursangebot

Wo finde ich das Kursangebot des Semesters?

Christian-Albrechts-Universität zu Kiel

<http://univis.uni-kiel.de/> → Erstellung eines Wunschstundenplans

Aktuelles Kursangebot

Wo finde ich das Kursangebot des Semesters?

Christian-Albrechts-Universität zu Kiel

<http://univis.uni-kiel.de/>

Außerdem im UnivIS

- [Lehrveranstaltungen einzelner](#)
- [Einrichtungen](#)

Vorlesungsverzeichnis

Aktuelle Semestertermine finden Sie unter <http://www.uni-kiel.de/140/b/termine.shtml> .

Veranstaltungsorte werden i. d. R. in Form von Raumkurzbezeichnungen angegeben, die ein Kürzel für die jeweilige Straße enthalten. Eine Liste der Straßennamenkürzel ist über <http://www.uni-kiel.de/univis-kiel-misc/raumkurzbez.htm#abkstrnamen> abrufbar.

- [Theologische Fakultät](#)
- [Rechtswissenschaftliche Fakultät](#)
- [Wirtschafts- und Sozialwissenschaftliche Fakultät](#)
- [Medizinische Fakultät](#)
- [Philosophische Fakultät](#)
- [Mathematisch-Naturwissenschaftliche Fakultät](#)
- [Agrar- und Ernährungswissenschaftliche Fakultät](#)
- [Technische Fakultät](#)
- [Profil Lehramt an Gymnasien und Gemeinschaftsschulen](#)
- [Lehrangebot für Hörer/-innen aller Fakultäten](#)
- [Lehrveranstaltungen für ERASMUS-/Austauschstudierende](#)
- [Ringvorlesungen](#)
- [Sprachkurse Deutsch als Fremdsprache](#)
- [Lehrangebot der Zentren und Netzwerke](#)
- [Lehrangebot der Graduiertenkollegs und der Integrierten Graduiertenkollegs](#)
- [Lehrangebot der Exzellenzinitiativen](#)
- [Angebote der Wissenschaftlichen Weiterbildung](#)
- [Angebote von PerLe \(Projekt erfolgreiches Lehren und Lernen\)](#)

Aktuelles Kursangebot

Wo finde ich das Kursangebot des Semesters?

Christian-Albrechts-Universität zu Kiel

<http://univis.uni-kiel.de/>

- [Profilierungsbereich](#)
- [Fachwissenschaftliches Lehrangebot](#)

A red arrow points from the 'Außerdem im UnivIS' sidebar to the 'Fachwissenschaftliches Lehrangebot' link. The sidebar also contains links for 'Alle Veranstaltungen unter dieser Überschrift' and 'Überschriftenbaum'. The footer of the page states 'UnivIS ist ein Produkt der Config_eG, Buckenhorf'.

Aktuelles Kursangebot

Wo finde ich das Kursangebot des Semesters?

Christian-Albrechts-Universität zu Kiel

<http://univis.uni-kiel.de/>

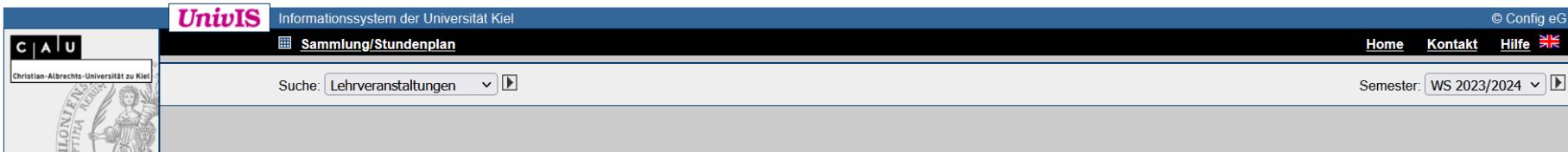

Extras

- [Alle Veranstaltungen unter dieser Überschrift](#)
- [Überschriftenbaum](#)

Außerdem im UnivIS

- [Lehrveranstaltungen einzelner Einrichtungen](#)

[Vorlesungsverzeichnis](#) >> [Philosophische Fakultät](#) >>

Fachwissenschaftliches Lehrangebot

- [Empirische Sprachwissenschaft](#)
- [Deutsch](#)
- [Deutsch als Zweit- und Fremdsprache \(Ergänzungsfach\)](#)
- [Englisch](#)
- [Europäische Ethnologie/Volkskunde](#)
- [Friesische Philologie](#)
- [Geographie \(Magister - Brückenfach, auslaufend\)](#)
- [Geschichte](#)
- [Heilpädagogik \(Lehramt Sonderschule \[Hauptstudium\], Diplom-Pädagogik\)](#)
- [Klassische Archäologie](#)
- [Griechisch / Latein / Mittel- und Neulatein](#)
- [Indologie \(Magister auslaufend\)](#)
- [Internationale Politik und Internationales Recht \(für neuimmatriulierte Studierende ab WS 17/18\)](#)
- [Interkulturelle Studien: Polen und Deutsche in Europa](#)
- [Interkulturelle Studien: Russland und Deutschland transregional](#)
- [Islamwissenschaft](#)
- [Kunstgeschichte / Kunst](#)
- [Medienwissenschaft](#)
- [Migration und Diversität](#)
- [Musikwissenschaft](#)
- [Niederdeutsch \(Ergänzungsfach\)](#)
- [Pädagogik](#)
- [Philosophie](#)

Aktuelles Kursangebot

Wo finde ich das Kursangebot des Semesters?

Christian-Albrechts-Universität zu Kiel

Korrekte Semestereinstellung?

Aktuelles Kursangebot

Wo finde ich das Kursangebot des Semesters?

Kurse für das 1. Semester

UnivIS Informationssystem der Universität Kiel © Config eG

Sammlung/Stundenplan Home Kontakt Hilfe

Suche: Lehrveranstaltungen Semester: WS 2023/2024

Vorlesungsverzeichnis >> Philosophische Fakultät >> Fachwissenschaftliches Lehrangebot >> Rechteckiges Ausschneiden

Geschichte

Ausführliche Informationen zur Organisation des Studiums und zu Terminen finden Sie auf der Homepage des Historischen Seminars <http://www.histsem.uni-kiel.de/de> unter Aktuelles und Studienwegweiser.

050471 **Obligatorische Studienberatung B.A. Geschichte** Lilge, J.

SONST: Einzeltermine am 9.10.2023, 10.10.2023, 11.10.2023, 12.10.2023, 13.10.2023, 16.10.2023, 14:00 - 16:00, [OS75/S2 - R.166](#); 17.10.2023, 12:00 - 14:00, [OS75/S2 - R.166](#); 18.10.2023, 19.10.2023, 20.10.2023, 14:00 - 16:00, [OS75/S2 - R.166](#); vom 9.10.2023 bis zum 20.10.2023

Auswahl zur Sammlung hinzufügen Auswahl aus Sammlung löschen Anzeige auf Auswahl einschränken

Einführungsvorlesungen/regionalgeschichtliche Einführungen

- [Vorlesungen](#)
- [Proseminare](#)
- [Aufbauseminare/Übungen](#)
- [Übung zum Methodikmodul](#)
- [Quellenlektürekurs im Methodikmodul](#)
- [Hauptseminare](#)
- [Fachdidaktik](#)
- [Vorbereitungsseminar für das Praxissemester \(Master of Ed.\)](#)
- [Projekte](#)
- [Sprachkurse für HistorikerInnen](#)
- [Kolloquien](#)
- [Exkursionen](#)
- [Workshop](#)
- [Angebote der Nachbardisziplinen](#)

Außerdem im UnivIS

[Lehrveranstaltungen einzelner Einrichtungen](#)

Details zur Erstellung eines Stundenplans mit UnivIS

Beispiel unter:

<https://www.youtube.com/watch?v=res3iB4i-nU>

Erstellung eines Stundenplans mit UnivIS

Christian-Albrechts-Universität zu Kiel

Je nach Semester und Fach wird die Anzahl der Veranstaltungen, die Sie belegen, variieren. (Beispielstundenplan für Geschichte)

UnivIS Informationssystem der Universität Kiel

Sammlung/Stundenplan

Suche: Personen

Semester: WS 2023/2024

Darstellung

- lange
- Veranstaltungsnamen
- Druckansicht
- Postscript
- PDF Querformat

Außerdem im UnivIS

- Vorlesungsverzeichnis
- Veranstaltungskalender

Rechteckiges Ausschneiden

Veranstaltungsnamen Dozentennamen Zeitangaben Kursangaben Sondertermine

Lehrveranstaltungsplan

	Mo	Di	Mi	Do	Fr
08:00					
09:00					
10:00					
11:00					
12:00	Einführungsvorlesung zur Geschichte der Neuzeit: Das 20. Jahrhundert (23.10.-5.2.) (Lingelbach) LS1 - Klaus-Murmann-Hörsaal		Proseminar zur Geschichte der Neuzeit: Die Weimarer Republik (Kurs B) (25.10.-7.2.) (Schlund) HRS7 - R.8		
13:00					
14:00					
15:00					
16:00	Dänisch für HistorikerInnen (Kurs A) (23.10.-5.2.) (Hamann-Bock) LS1 - R.209a				
17:00					

Aktuelles Kursangebot

Anmeldung

Christian-Albrechts-Universität zu Kiel

- Es besteht kein Rechtsanspruch auf bestimmte Veranstaltungen.
- Die verbindliche Anmeldung zu den Veranstaltungen läuft über das Campusmanagementsystem der Christian-Albrechts-Universität zu Kiel [Hisinone/QIS](#)

1. Serie Z des Basisportals Alte Geschichte CAU Kiel
<https://www.youtube.com/@basisportalaltegeschichtec4111/videos>
2. Uniportale:
<https://www.youtube.com/watch?v=4gdtgA23TAo>
3. QIS/LSF: <https://www.youtube.com/watch?v=wM-jYaXEN6k>

1. Aufbau und Lage des Historischen Seminars
2. Studienverlaufsplan des Bachelor-Studiums
Geschichte: Erster Studienabschnitt
3. Wie melde ich mich für eine Lehrveranstaltung an?
4. **Wer beantwortet meine Fragen?**

Zuerst lesen Sie die **Informationen**, die auf der **Homepage der CAU** und der **Seminare/Institute** zur Verfügung gestellt werden!

Wer beantwortet meine Fragen?

Informationen

C | A | U

Christian-Albrechts-Universität zu Kiel

https://www.histsem.uni-kiel.de/de/studium/studienwegweiser

Startseite Suche Kontakt Sitemap Impressum Datenschutz - A +

Christian-Albrechts-Universität zu Kiel

Philosophische Fakultät

Historisches Seminar

Sie sind hier: Historisches Seminar > Studium > Studienwegweiser

Navigation

Historisches Seminar

Aktuelles

Das Institut

ERASMUS

Fachschaft Geschichte

Studium

Hinweise und Tipps fürs Studium

Formulare / Merkblätter

Linksammlung

Studien- und Prüfungsordnungen /
Studienpläne

Studienwegweiser

Zum Studienbeginn

Organisation des Studiums

BAfoeG

Vorlesungsverzeichnis

Erstsemesterbegrüßung

Rechteckiges Ausschneiden

Studienwegweiser

Zum Studienbeginn

- Studienanfänger
- Studienortwechsler und ausländische Studierende
- Studium ab 50
- Fachbibliothek Geschichte
- Universitätsbibliothek

Organisation des Studiums

- Anmeldung zu den Veranstaltungen
- BA Studierende: Modalitäten der kurzfristigen Abmeldung von einer Prüfung
- BA Studierende: Wiederholung von Prüfungen
Schriftliche Zwischenprüfungsklausuren ("Interpretationsklausuren") / Sprachnachweis für BA Studierende
- Sprachnachweise für Aufbauseminare
- Lateinkurse
- Sprachkurse für Hörer aller Fakultäten
- Anmeldung zur Zwischenprüfung
- BA Studierende: Informationen zur Bachelorarbeit

Sonstiges

- BAfoG-Formblatt F5 / Bescheinigung nach § 48 BAfoG
- Berufsberatung

Studieren...

Studieninformationen

- Erstsemester (Allgemeine Informationen)
- Termine und Fristen
- Vorlesungsverzeichnis (Wintersemester 2023/2024)
- LSF / QIS Online Portal (Kursanmeldung)

Kontakt

Historisches Seminar Geschäftszimmer

Telefon: 0431 880-3403
Telefax: 0431 880-5253

Postadresse

Olshausenstraße 40
24098 Kiel (Briefe)
24118 Kiel (Pakete)

Besucheradresse

Leibnizstraße 8
24118 Kiel

Wer beantwortet meine Fragen?

Informationen und Beratung

C | A | U

Christian-Albrechts-Universität zu Kiel

- **Homepage** (<https://www.histsem.uni-kiel.de>)
- **Schwarzes Brett** in der LS8 vor R.103
- **Fachschaft** <https://www.histsem.uni-kiel.de/de/fachschaft> (unterstützt auch bei der Erstellung des Stundenplans)
- **Hilfskräfte des Geschäftszimmers** vormittags LS8 R. 226
- **Studienfachberatung**: Philipp Frey, Theo Fischer (studienfachberatung@histosem.uni-kiel.de)
- **Sprachnachweise**: Sven Rabeler (rabeler@histosem.uni-kiel.de)
- **Studienkoordination**: Volker Seresse (seresse@histosem.uni-kiel.de)
- **BAföG-Beauftragte*r**: Martin Krieger (krieger@email.uni-kiel.de)
Bianca Frohne (bfrohne@histosem.uni-kiel.de)
- **Digital Humanities**: Swantje Piotrowski (s.piotrowski@email.uni-kiel.de)
- **ERASMUS-Koordinator*in**: Christian Hoffarth (choffarth@histosem.uni-kiel.de)
- **Forschendes Lernen/Schreibberatung**: Bianca Frohne (bfrohne@histosem.uni-kiel.de)

Wer beantwortet meine Fragen?

E-Mails an Lehrende

C | A | U

Christian-Albrechts-Universität zu Kiel

Basisportal Alte Geschichte CAU Kiel: Wie geht Uni-Mails schreiben

<https://www.youtube.com/watch?v=UBL9disEDD0>

Richten Sie für die stu-Mail-Adresse einen Alias mit Vor- und Nachnamen ein unter: <https://webmail.mail.uni-kiel.de/roundcube/>

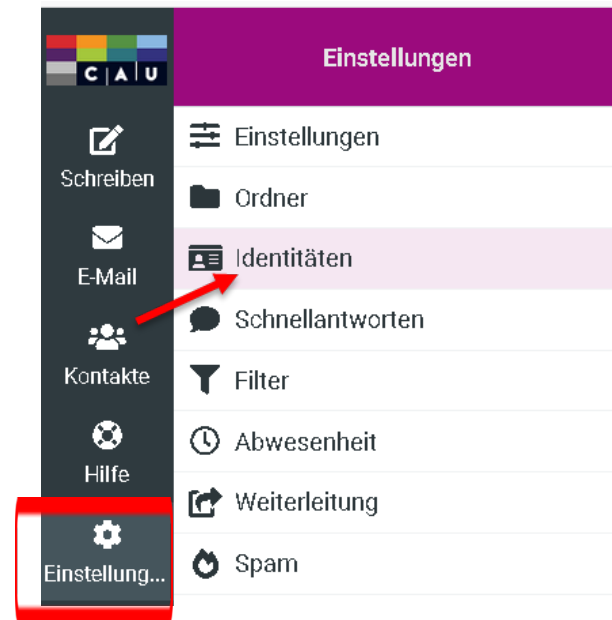
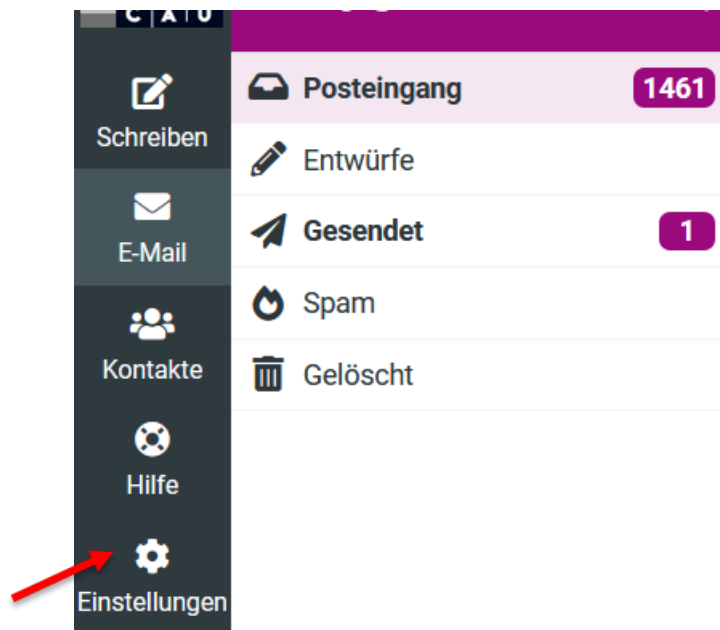

Wer beantwortet meine Fragen?

Wichtige Adressen

C | A | U

Christian-Albrechts-Universität zu Kiel

Historisches Seminar/Institut für Klassische Altertumskunde

Leibnizstraße 8, 24118 Kiel

(Postanschrift: Olshausenstr. 40, 24098 Kiel)

Informationen zu Sprechzeiten, Lehrveranstaltungen usw.:

<http://univis.uni-kiel.de/>

Homepage des Historischen Seminars:

<http://www.histsem.uni-kiel.de/de>

<https://www.histsem.uni-kiel.de/de/studium/studienwegweiser/zum-studienbeginn>

Homepage des Instituts für Klassische Altertumskunde:

<http://www.klassalt.uni-kiel.de/de>

Homepage der Fachschaft Geschichte:

<http://www.fs-geschichte.uni-kiel.de>,

https://www.instagram.com/fs_geschichte_kiel/

Fragen zum Studium in Teilzeit/ mit Nachteilsausgleich

Informationen unter

<https://www.studium.uni-kiel.de/de/kontakt-beratung/barrierefrei-studieren/informationen-und-links>

<https://www.studium.uni-kiel.de/de/kontakt-beratung/barrierefrei-studieren/informationen-und-links>

Studium		
Aktuelles		
Studienangebot		
Studienentscheidung		
Bewerbung und Einschreibung		
Studienbeginn		
Studienorganisation		
Prüfungen		
Rechtsvorschriften		
Kontakt und Beratung		Kontakt
Barrierefrei studieren - Beratungsangebot		Dagny Streicher Beauftragte für Studierende mit Behinderung/chronischer Krankheit
Informationen und Links zum Studium mit Behinderung/chronischer Krankheit an der CAU	Informationen und Links zum Studium mit Behinderung/chronischer Krankheit an der CAU	Zentrale Studienberatung Tel.: 0431/880-2825 E-Mail: barrierefrei- studieren@uv.uni-kiel.de
Veranstaltungen für Studieninteressierte	Sonderanträge im Bewerbungsverfahren	Info
Veranstaltungen zum Studien- bzw. Semesterbeginn	<ul style="list-style-type: none">■ Merkblatt „Sonderanträge für das erste Fachsemester“ Informationen zu den Sonderanträgen im landesinternen Auswahlverfahren sowie im Dialogorientierten Serviceverfahren www.studium.uni-kiel.de/de/merkblatt-erste-fachsemester.pdf■ E-Paper von Hochschulstart zur Bewerbung Informationen zu den Sonderanträgen im Zentralen Vergabeverfahren der bundesweit zulassungsbeschränkten Studiengänge (Medizin, Zahnmedizin und Pharmazie) www.hochschulstart.de/unterstuetzung/downloads	Informationen und Links zum Studium mit Behinderung/chronischer Krankheit an der CAU
Veranstaltungen für Studierende	Nachteilsausgleiche im Studium und in Prüfungen	
Terminvereinbarung "Barrierefrei studieren"	<ul style="list-style-type: none">■ Beantragung von Nachteilsausgleichen an der CAU Informationen zur Antragstellung und zu den erforderlichen Nachweisen www.studium.uni-kiel.de/de/pruefungen/pruefungsverfahren/nachteilsausgleich■ Grundlegende, hochschulunabhängige Informationen zum Nachteilsausgleich siehe Kapitel VI des Handbuchs „Studium und Behinderung“ der Informations- und Beratungsstelle Studium und Behinderung des Deutschen Studentenwerks www.studentenwerke.de/de/content/handbuch-studium-und-behinderung	
	Studienorganisation	
	<ul style="list-style-type: none">■ Teilzeitstudium Informationen zum Teilzeitstudium und zur Antragstellung www.studium.uni-kiel.de/de/bewerbung-einschreibung/einschreibung/teilzeitstudium	
	– Bewerbung	